

J 7/6

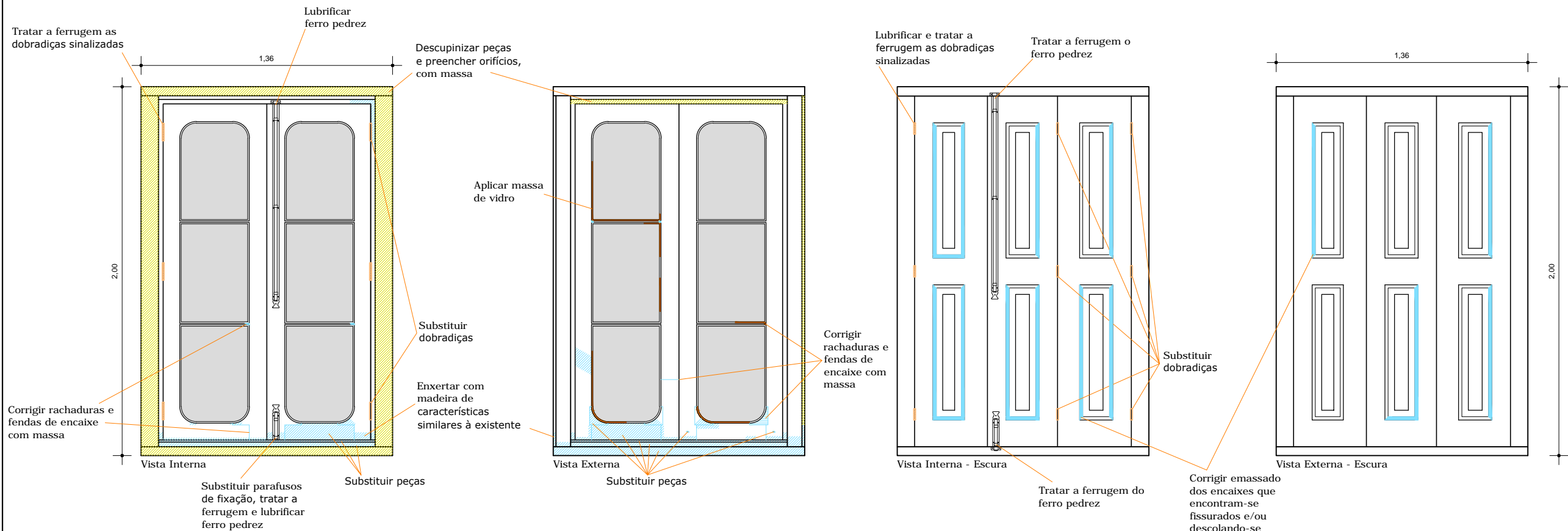

- OBSERVAÇÕES GERAIS:
- A esquadria deve ser lixada em sua totalidade.
 - A esquadria deverá ser tratada contra a ação de insetos xilófagos com produto adequado.
 - A esquadria deverá ser pintada na cor similar à existente.

Legenda:

- Aplicar massa de vidro
- Intervenção na madeira



Foto Interna

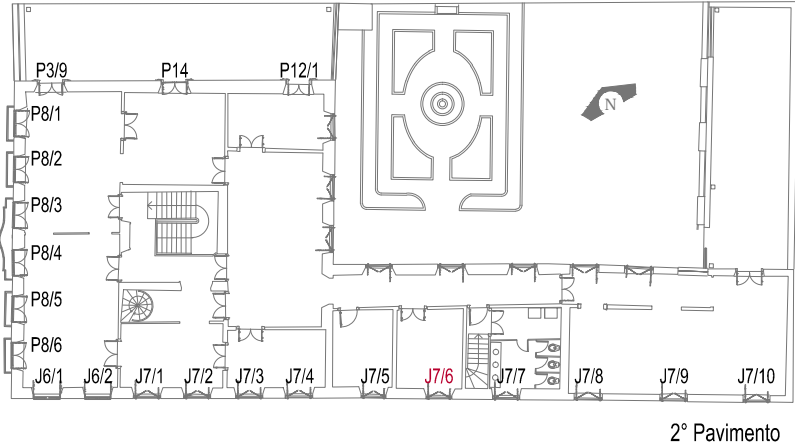

 ESTADO DO RIO GRANDE DO SUL MUNICÍPIO DE PELOTAS SECRETARIA DE CULTURA	PROPRIETÁRIO PREFEITURA MUNICIPAL DE PELOTAS			EQUIPE		DATA	
	LOCAL Praça Cel. Pedro Osório, 2 Pelotas - RS		J7/6	Arq. Fábio Caetano CAU A26736-8		maio/2018	
	DESCRIÇÃO Restauração das esquadrias - fachada sul			Arq. Liciane Almeida CAU A26443-1		ESCALA	
	ESTAGIÁRIOS Lilianne Nicolette e Xana Porto		RESPONSÁVEL Arq. Carolina de Castro Neves	Arq. Laura Zambrano CAU A27988-6		1:25	
	GIORGIO RONNA SECRETÁRIO DE CULTURA		GISELA FRATINNI GERENTE DE MEMÓRIA E PATRIMÔNIO		Arq. Marta da Rosa e Silva CAU A33619-0		FRANCHA
CAU A53708-0							A ³⁶ / ₄₆